

Permite gerir pontos de venda, executando de forma simples e intuitiva as tarefas de expediente de qualquer pequeno negócio ou cadeia de lojas. A sua flexibilidade de controlo permite administrar com rapidez, numa interface simples e totalmente configurável, toda a gestão de um negócio de forma a melhorar a organização e a otimizar a equipa de trabalho.

## CONFIGURAÇÃO DE BOTÕES

A disposição dos botões é totalmente configurável, sejam os botões de selecção de produtos ou das barras de navegação. É possível definir o número de colunas e linhas, que vai influenciar o tamanho dos botões. Os botões de selecção de produtos podem ter diversos níveis e podem estar agrupados por família, tipo de artigo e grupo. É possível aplicar aos botões imagens identificadoras dos produtos e das acções das barras de tarefas, tal como cores para o posicionamento nos níveis. Existem também teclas de atalho que se podem programar para aceder directamente a funções específicas e minimizar tempos de execução.

## UTILIZADORES E TERMINAIS

O Ponto de Venda permite inúmeras configurações por utilizador e por terminal, o que possibilita parametrizações ajustadas às necessidades. Uma das vantagens é a possibilidade de trocar de utilizador durante as operações, sem terminar/iniciar sessão. Também é possível só os utilizadores autorizados gravarem documentos (através da sua password dinâmica). O fundo de maneio, o fecho de caixa e a sangria de caixa podem ser feitos por utilizador ou por terminal.

## CLIENTE

Permite trabalhar com o cliente livre (guarda os dados do cliente sem necessidade de abertura de ficha) e o cliente final (não guarda os dados do cliente). Como nem sempre a venda iniciada é finalizada, é possível colocar o cliente/venda em espera, para retomar posteriormente.

## DOCUMENTOS

Os documentos podem ser vendas com recebimento, vendas a crédito para conta corrente ou até documentos de fornecedor, e podem ficar por regularizar até ao fecho de caixa. É possível controlar e bloquear documentos de clientes com documentos pendentes. É possível imprimir, reimprimir e consultar documentos.

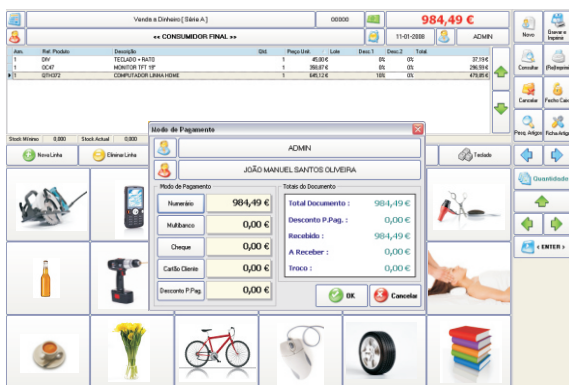

DOCUMENTO COM MODALIDADES DE PAGAMENTO

## CARTÃO DE CLIENTE

O cartão de cliente permite acumular os documentos e respectivos valores que o cliente efectuou. Isto vai possibilitar um desconto de valor ou referente à média dos movimentos, a atribuir quando é atingido o valor ou o número de documentos definido pela empresa.

## CARTÃO DE MERCADORIA

O cartão de mercadoria funciona como um cartão de compra intermédio, antes do terminal de pagamento. É um auxiliar que é fornecido ao cliente à entrada ou num balcão dentro da loja, onde são carregados os produtos que o cliente adquiriu ou consumiu antes do terminal de pagamento. É utilizado para produtos compostos e feitos à medida do cliente, para produtos que o cliente não está autorizado a servir-se autonomamente ou até para consumos. Após o carregamento no cartão, o cliente precisa apenas de apresentá-lo no terminal de pagamento (caixa), junto com outros produtos que eventualmente tenha reunido e que não pressupõem esta logística.

## PREÇOS

A maioria das configurações de preços vem da Gestão Comercial Integrada. Sejam preços de promoção, produtos ou entidades com os mais variados tipos de descontos. No POS o controlo vai ser feito nessa base, pois a integração é total. A consulta de preços é simples e rápida e permite adicionalmente a troca automática do tipo de preço definido. Toda a identificação de produtos pode ser feita por meio de leitura de etiquetas de códigos de barras.

## CAIXA

O caixa é um ponto de extrema importância num POS. É possível fazer o seu controlo total e consultá-lo a qualquer momento.

Para que não sejam acumulados valores muito elevados no terminal ou na caixa do utilizador, pode ser definido um valor para fazer sangria, ou seja, uma saída de dinheiro no decorrer da movimentação de produtos e execução de documentos.

No decorrer do dia, é possível fazer entradas e saídas extra de caixa, com respectiva justificação, bem como estorno de valores aos clientes.

O fecho de caixa pode ser provisório, pode ser efectuado no final do dia ou de cada turno e pode ser efectuado com e sem contagem de notas e moedas. A contagem de valores pode ser feita ao detalhe, permitindo uma comparação imediata com os totalizadores dos valores do sistema.

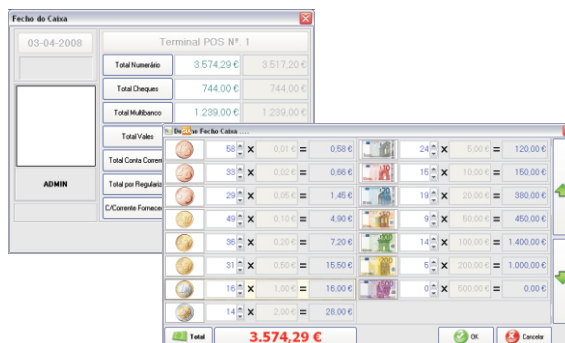

FECHO DE CAIXA COM DETALHE



## HISTÓRICO

Todos os movimentos efectuados são guardados em histórico. Histórico de produtos, de entidades, de pagamentos, de vendas, de alertas ocorridos, de consulta de documentos, entre outros.

## INTERLIGAÇÃO COM PERIFÉRICOS

O registo pode ser feito por teclado ou *touchscreen*. É possível interligar o POS com uma diversidade de periféricos, como *scanner* (leitura de etiquetas de códigos de barras), gaveta de dinheiro, visor ou balança.

Permite a descarga de dados de terminais portáteis.